

DINO DRNDAR
og Benthe Norheim
er i gang med at lave
modeller af skulpturerne
i forholdet 1:5.
Foto: Hans Ravn



Midler til Life-Boats

Marit Benthe Norheim har netop fået 300.000 kr. fra Det Obelske Familiefond til sit projekt Life-Boats.

Hun har ansøgninger inde hos mange andre fonde for at få midler til gennemførelsen af det store projekt.

Blandt andet søger kunstneren om midler fra Kulturministeriet. Det sker med anbefalinger fra såvel Region Nordjylland, Hjørring og Frederikshavn kommuner samt en række kulturpersonligheder.

Ingeniør og kunstner

SAMARBEJDE: Der regnes og måles hos billedhugger Benthe Norheim

Af Jane Büneemann
jane.bueneemann@nordjyske.dk

regner og arbejder hun nærmest som en ingeniør. Hun er nemlig i fuld gang med at bygge skibe. Ikke almindelige skibe naturligvis, men sine tre sejlede installationer

i beton, kaldet Life-Boats. Finansieringen af det store projekt er endnu ikke helt på plads, men der er ansøgninger ind hos forskellige fonde i øjeblikket. Imens arbejder

kunstneren ufortrødent videre sammen med sin faste assistent Dino Drndar.

Det sidste års tid har der været en heftig korrespondance mellem Benthe Nor-

heim og skibingeniøren fra Danish Marine Design ApS, København.

- Det har været fuldstændig esperanto for både ingeniøren og mig, siger Benthe Norheim, hvis store atelier er fyldt med tekniske tegninger på alle væggene.

- Formen skal jo fungere. Det er simpelthen livsnødvendigt her, siger hun.

Sammen med Dino er hun i gang med ud fra skibingeniørens tegninger at udarbejde modeller i målestokken 1:5 af bådene.

Life-Boats består af tre figurer, der alle skal sejle. Det er kvindefigurer, og den ene hedder "Lastet med længsel", den anden "Lastet med liv" og den tredje "Lastet med minder".

Når de om nogle år er færdige, skal de i sejle gennem



BENTHE NORHEIM brænder for sit projekt Life-Boats.

Foto: Hans Ravn

» Det har været fuldstændig esperanto for både ingeniøren og mig.

MARIT BENTHE NORHEIM,
billedhugger

ling om Life-Boats-projektet. Der bliver vist forarbejder til projektet og modeller. Her vil man også kunne se en animation af Life-Boats, som er lavet af tre studenter fra Grafisk design teknolog uddannelsen, University College Nordjylland, Ålborg.

Samtidigt med det rent praktiske med at lave de tre skulpturer, arbejder Benthe Norheim på sammen med kulturformidler Malene Pedersen, som er ansat i projektet, at tilrettelægge selve turen gennem Europa.

Europas kanaler.

Fra 22. maj til 1. august 2010 kan man på Utzon Centret i Ålborg se en udstil-

NIGHT
APRIL
. 22.00

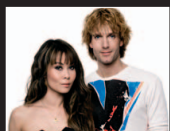

Kl. 18.00
"CHANEÉ & N'EVERGREEN"
PÅ SPRINGVANDSPLADSEN

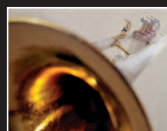

Kl. 18.00
FESTLIG MUSIK I
ØSTERGADE OG STRØMGÅDE



Kl. 19.00
"DRAMA QUEEN" I
METROPOL SHOPPINGCENTER

Hjørring Handelsstandsforening
ire og flere handler i Hjørring
hj-handler.dk



Se hele programmet på
www.hj-handler.dk

ladser - 175 Specialbutikker - 14 Supermarkeder - lavprisvarhuset A-Z - METROPOL ShoppingCenter